

Relação entre o valor preditivo obtido com a Escala de Morse e as quedas ocorridas num serviço de Cardiologia

Silva Pereira, Elsa; Pereira, J. Margarida; Fernandes, Patricia; Semião, Sónia

Queda – “... evento que leva a pessoa inadvertidamente ao solo ou a nível inferior, com incapacidade de correcção em tempo hábil, determinada por circunstâncias multifactoriais.” (OMS, 2008)

Indicador de Qualidade em Saúde

Funções essenciais da Enfermagem:



- Segurança dos doentes
- Promoção de ambiente seguro
- Investigação para melhoria dos cuidados (ICN, 2006)



- Gestão do Risco
- Garantia de Qualidade



...Com base em Instrumentos de Avaliação

Indicadores Avaliados na Escala de Queda de Morse (EQM):

- História de queda < 3 meses
- Apoio para deambular
- Marcha
- Diagnóstico secundário
- Terapia EV ou ACO
- Orientação do doente – capacidades.

Indicadores avaliados, ausentes ou não especificados na EQM:

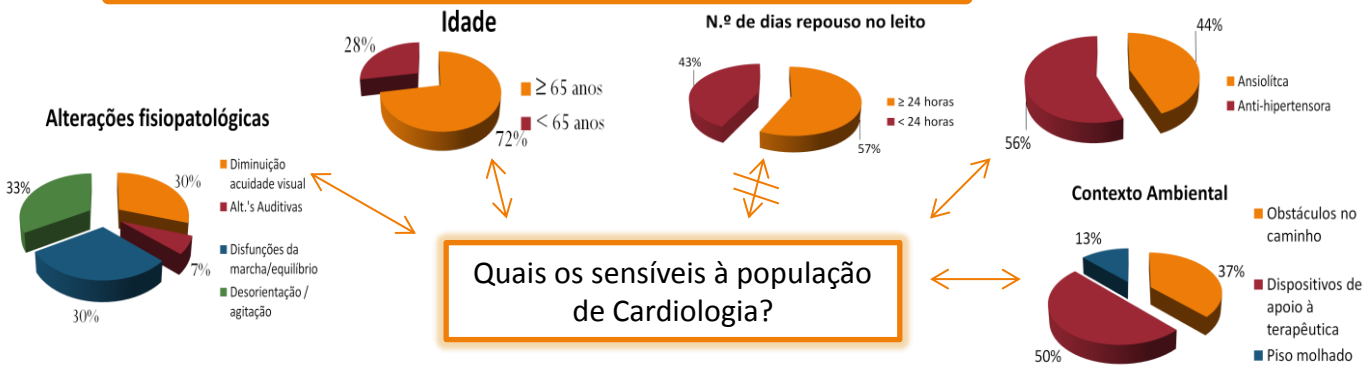

Score na Escala de Morse

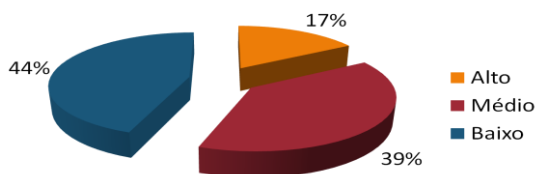

Não é sensível à população em causa

Limitada capacidade preditiva