

# Tratamento da Litíase do Aparelho Urinário Alto

## Ureterorenoscopia

Serviço de Urologia

6 de Março de 2014

## **Vantagens da Ureterorenoscopia**

- Acesso facilitado
- Técnica minimamente invasiva
- Sem incisões
- Sem suturas cirúrgicas
- Sem cicatrizes

## Considerações Anatômicas na Ureterorenoscopia

### *Distâncias a percorrer*

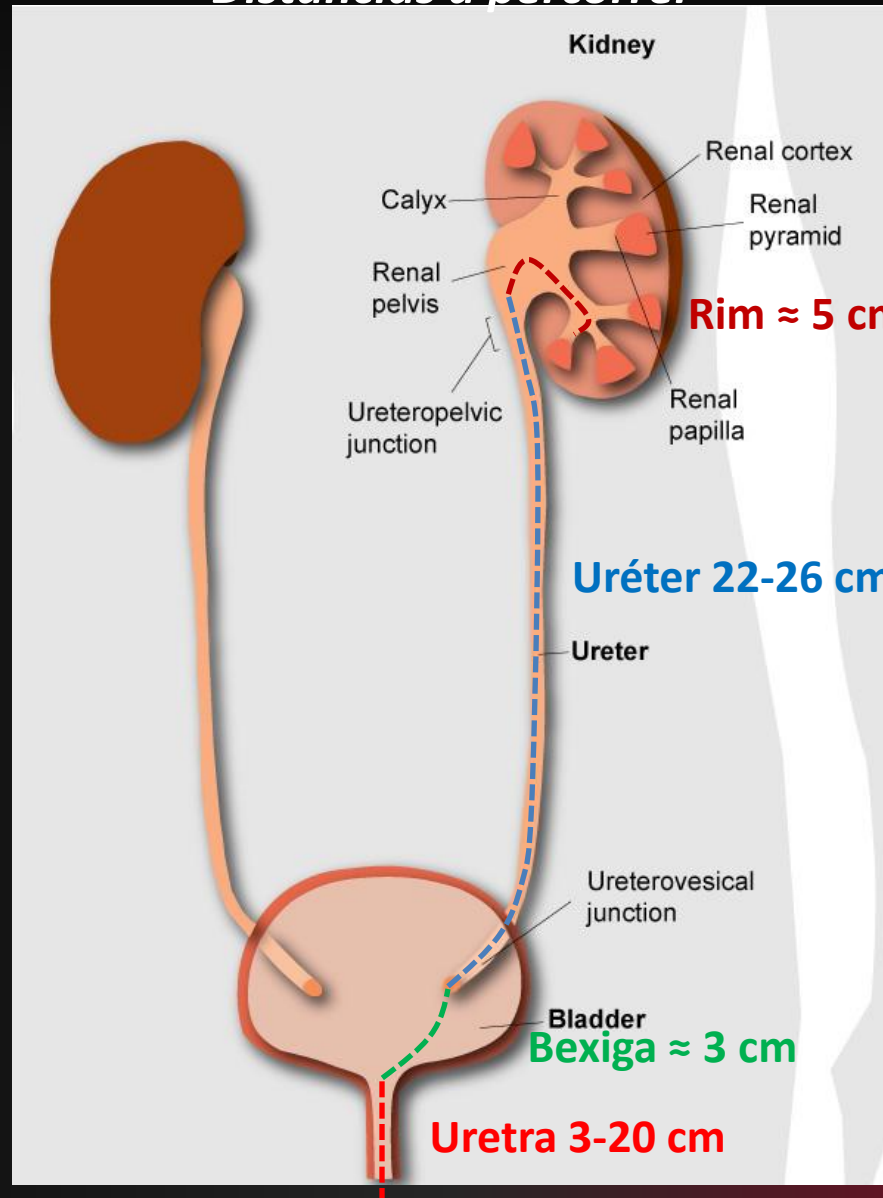

## Considerações Anatômicas na Ureterorenoscopia

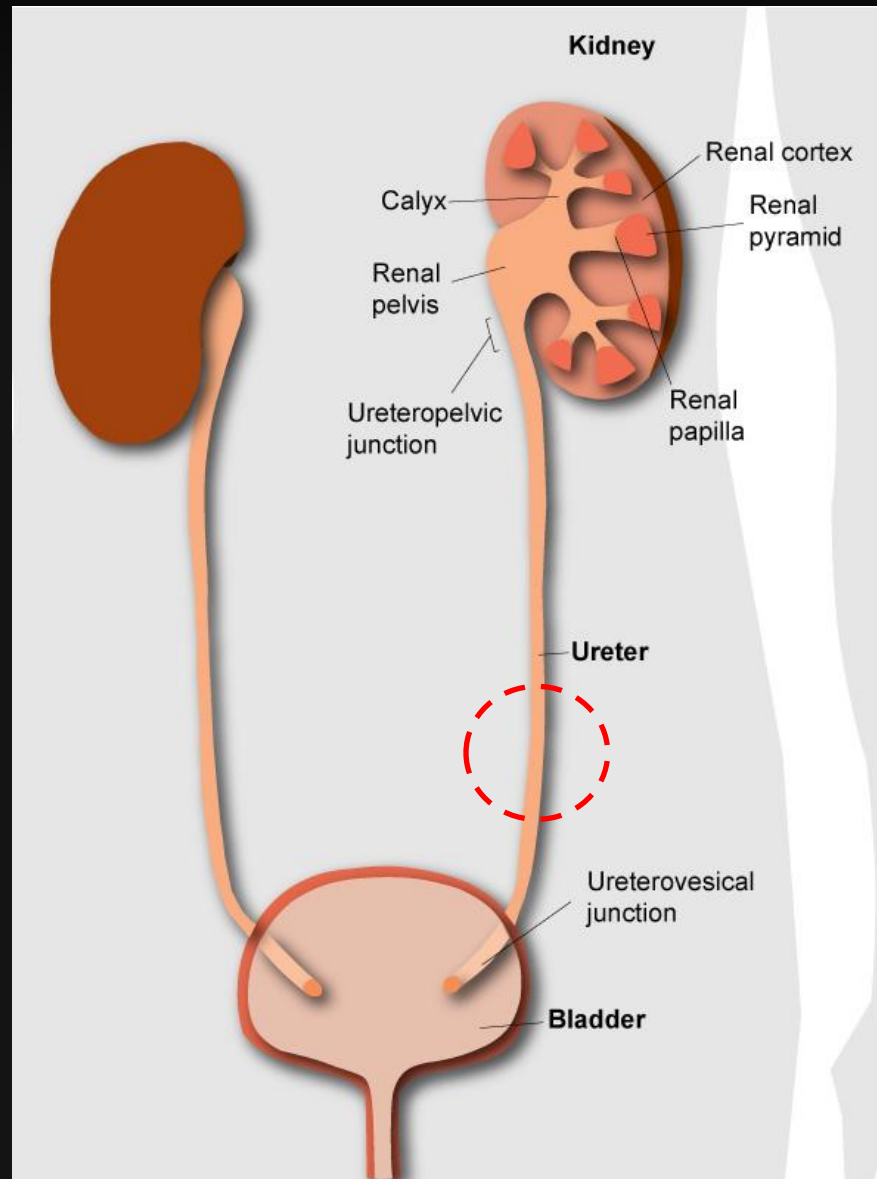

## Considerações Anatômicas na Ureterorenoscopia

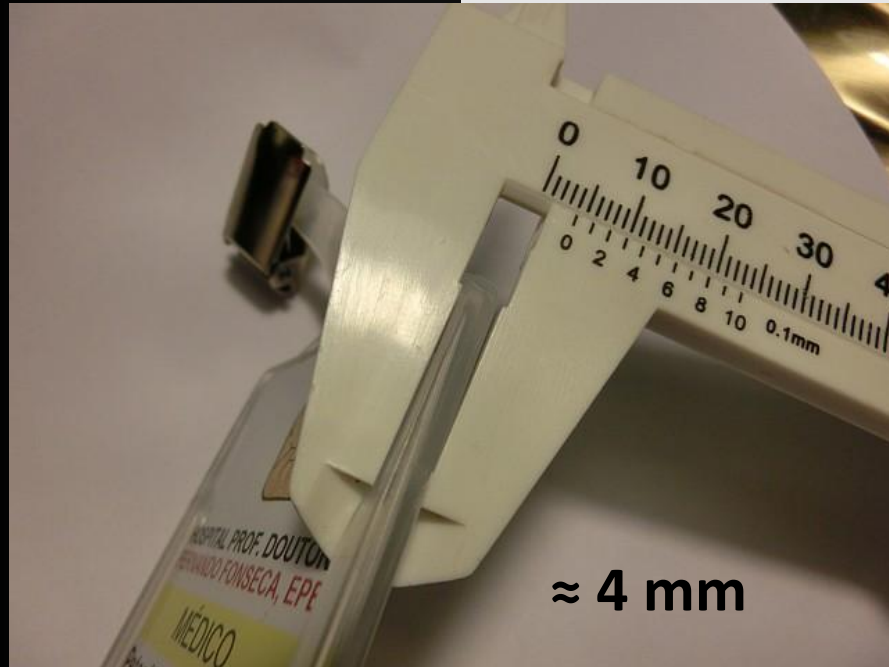

≈ 4 mm

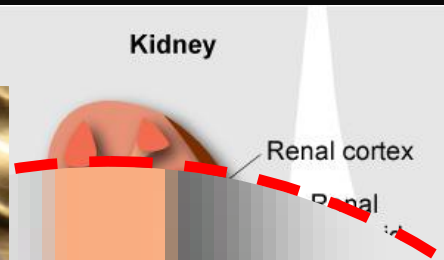

←---→  
≈ 3 mm

# Ureterorenoscópios

Tratamento da Litíase do Aparelho Urinário Alto

## Ureterorenoscópios semi-rígidos

### *Características*

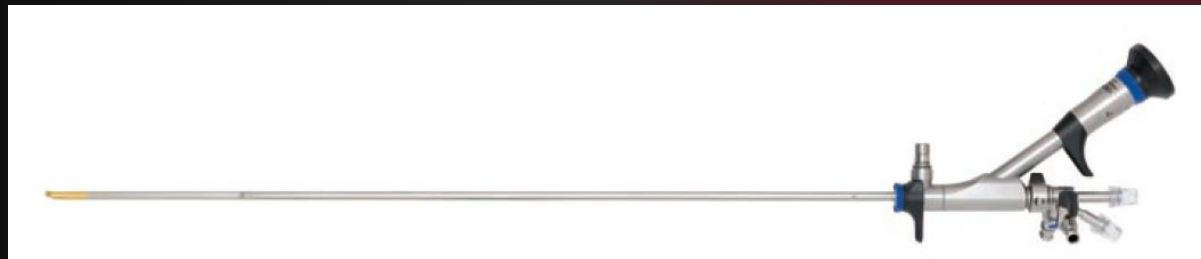

# Ureterorenoscópios semi-rígidos

## *Características*

Sistemas ópticos à base de fibras ópticas

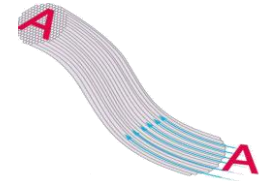

Alinhados com o eixo

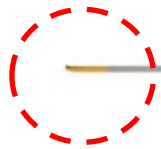

Comprimentos habituais de 33 ou 43 cm

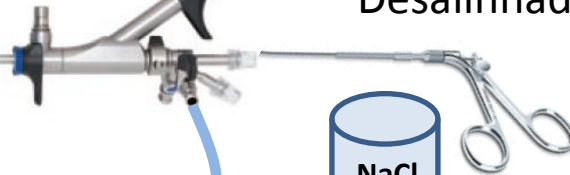
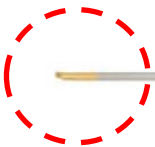

NaCl  
0,9 %

Desalinhados com o eixo



## Ureterorenoscópios semi-rígidos

### *Características*

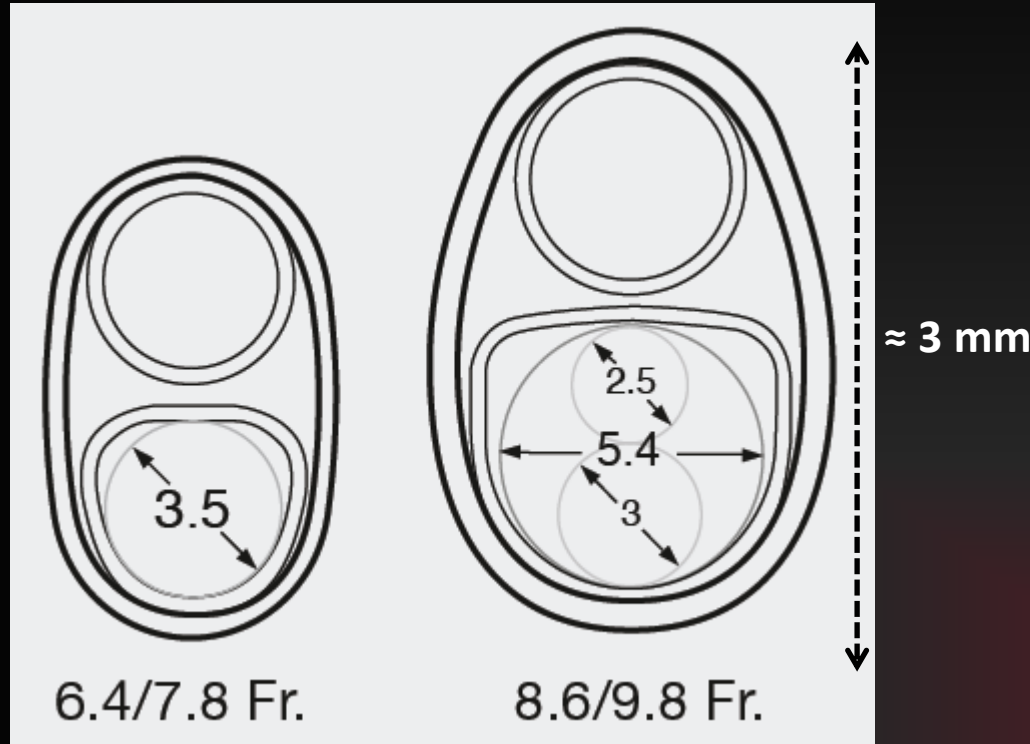

3 Charrière (3 Fr.) = 1 mm

Diâmetro exteriores de 6,4 a 9,8 Ch  
(2,1 a 3,3 mm)

Canais de trabalho de 3,5 a 6,4 Ch  
(1,2 a 2,1 mm)



Pontas atraumáticas facilitam a  
introdução no ureter.

## Ureterorenoscópios semi-rígidos

### *Características*

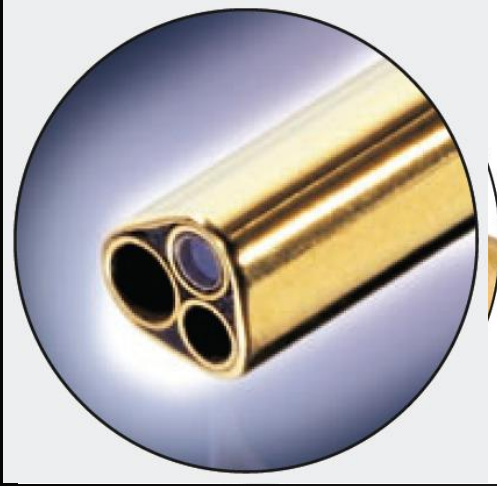

Canal de trabalho único

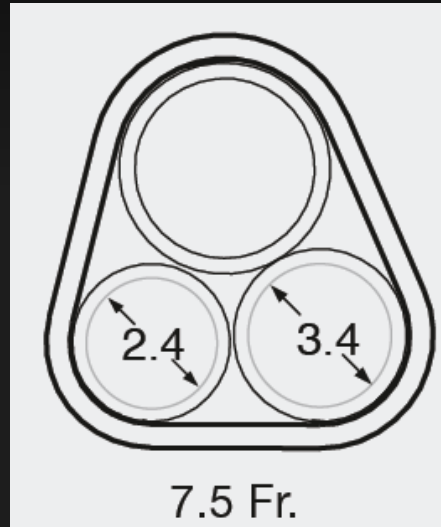

Canais duplos permitem instrumentação e irrigação independente

## Ureterorenoscópios semi-rígidos

### *Limitações*

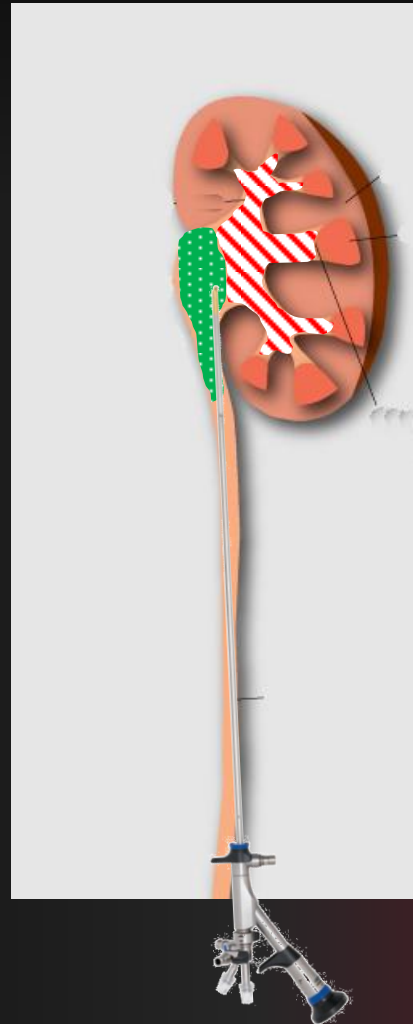

Inacessibilidade a  
grande parte do  
sistema pelocaliceal

## Ureterorenoscópios flexíveis

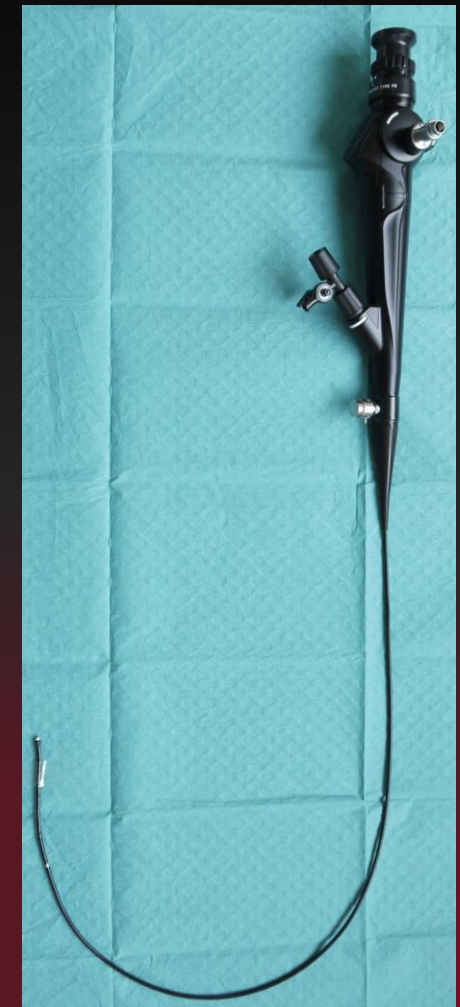
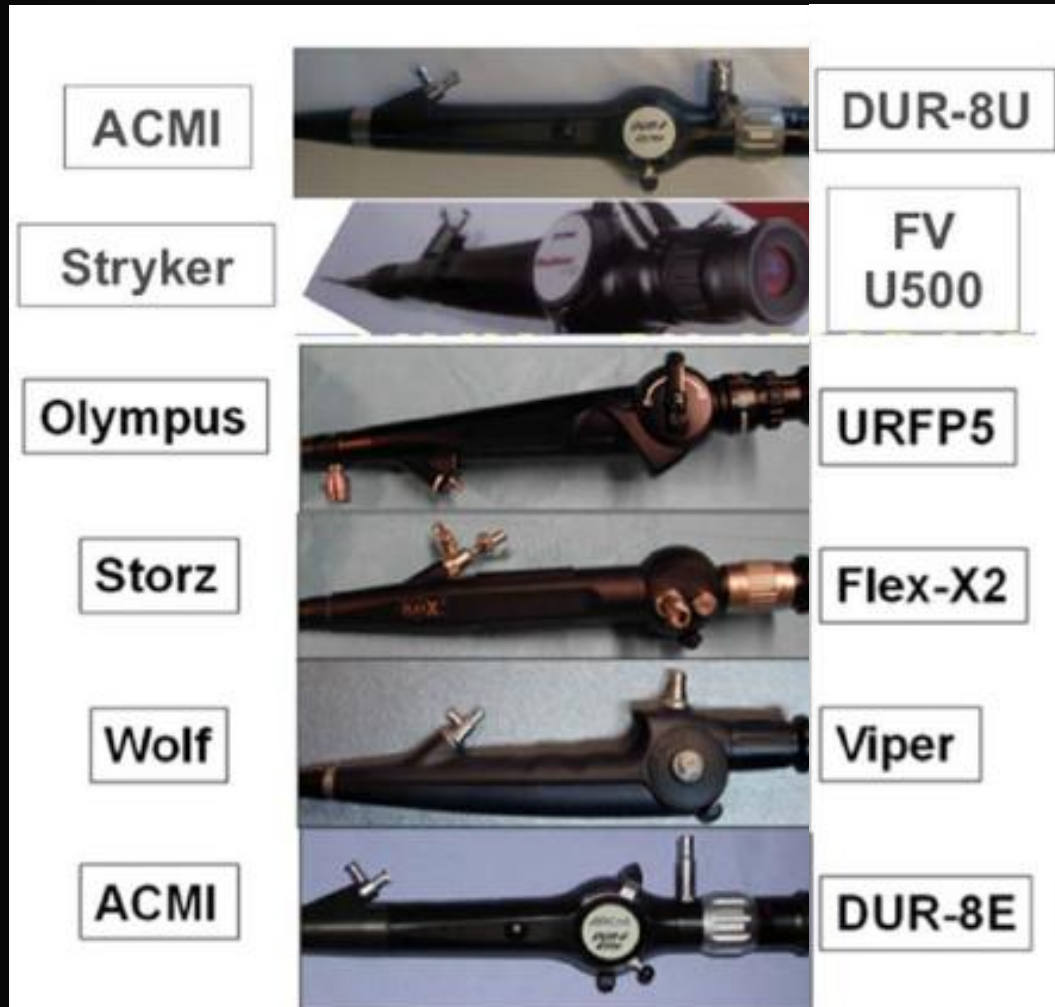

## Ureterorenoscópios flexíveis

### *Evolução e características essenciais*

Instrumentação

Sistema de irrigação

Controlo da deflexão

Ângulo de deflexão

180-270°

54-70 cm

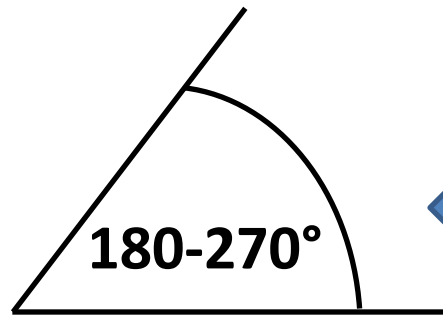
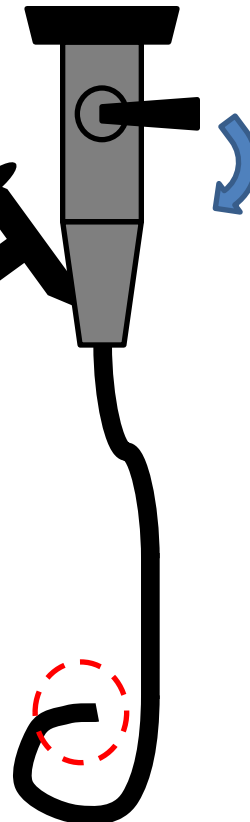
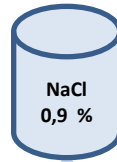

## Ureterorenoscópios flexíveis

### *Características essenciais*

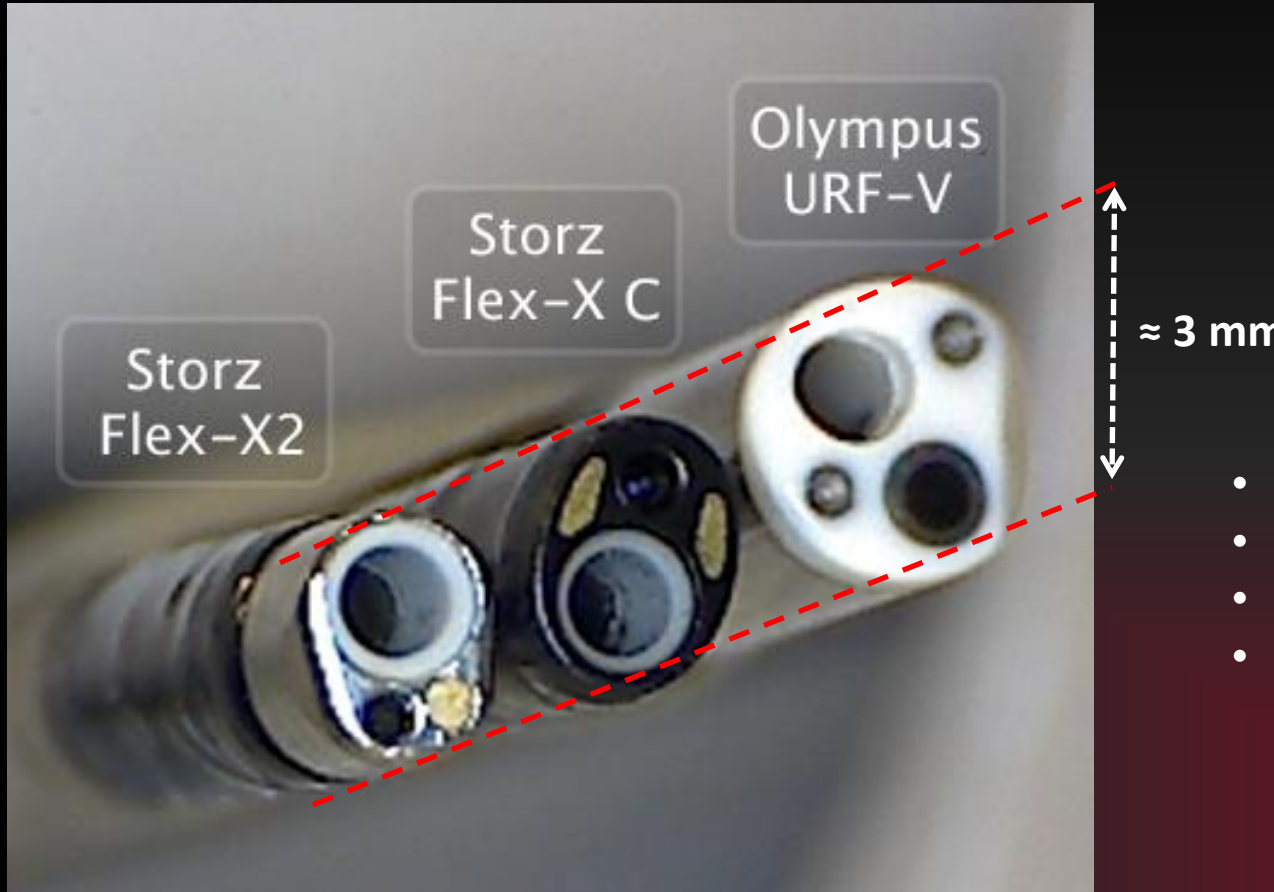

- Mecanismo de controlo
- Sistema de iluminação
- Sistema óptico
- Canal de trabalho para irrigação e passar instrumentos

## Ureterorenoscópios flexíveis

### *Características essenciais*

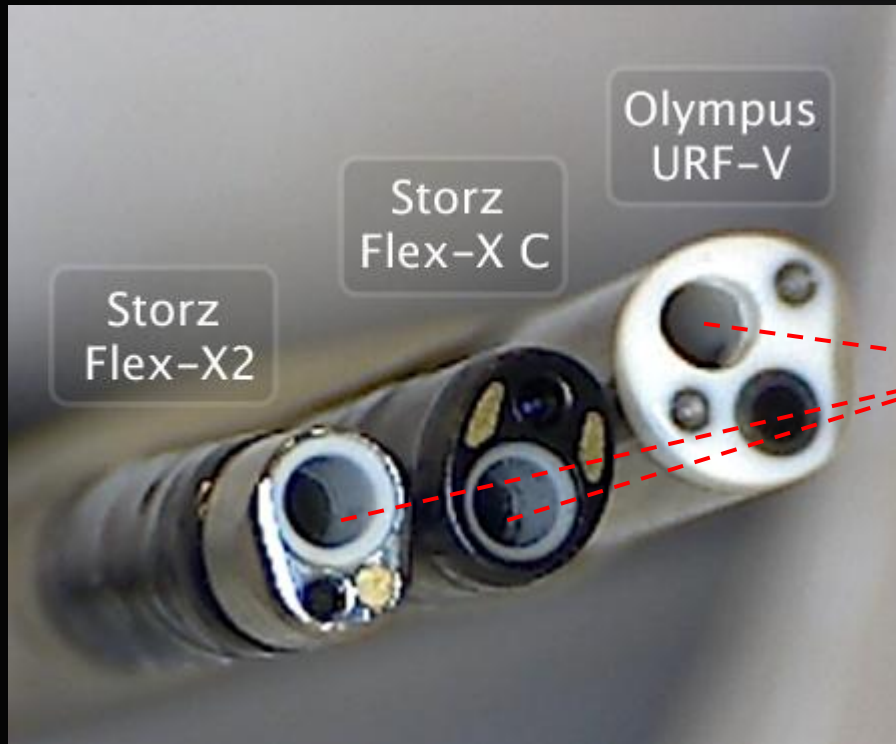

Canal de trabalho standard  
 $\approx 3,6 \text{ Ch} = 1,2 \text{ mm}$

## Ureterorenoscópios flexíveis

*2 canais de trabalho*

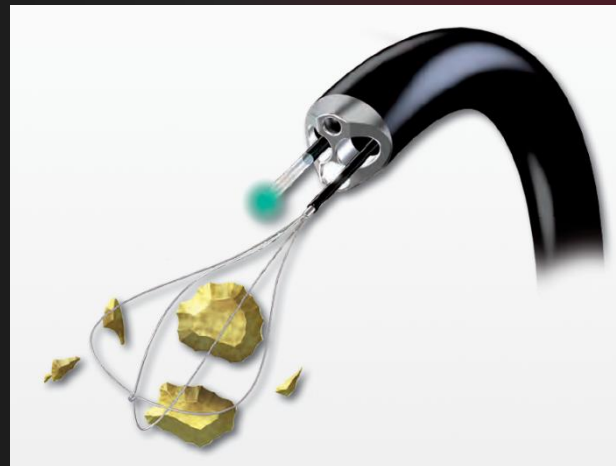

2 canais de trabalho  
de 3,3 Ch

## Litotricia com Ureterorenoscópios

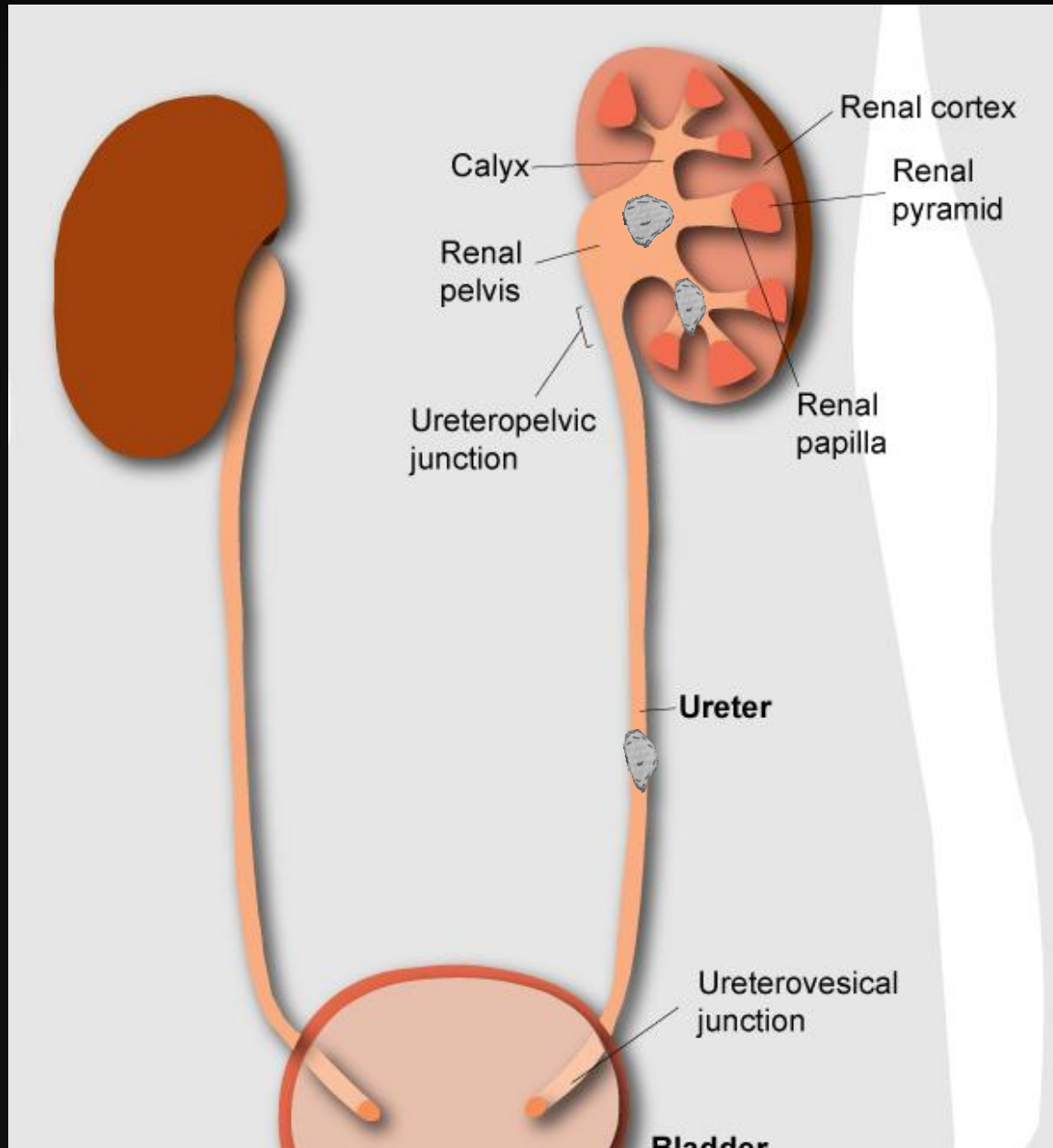

## Litotricia com Ureterorenoscópios

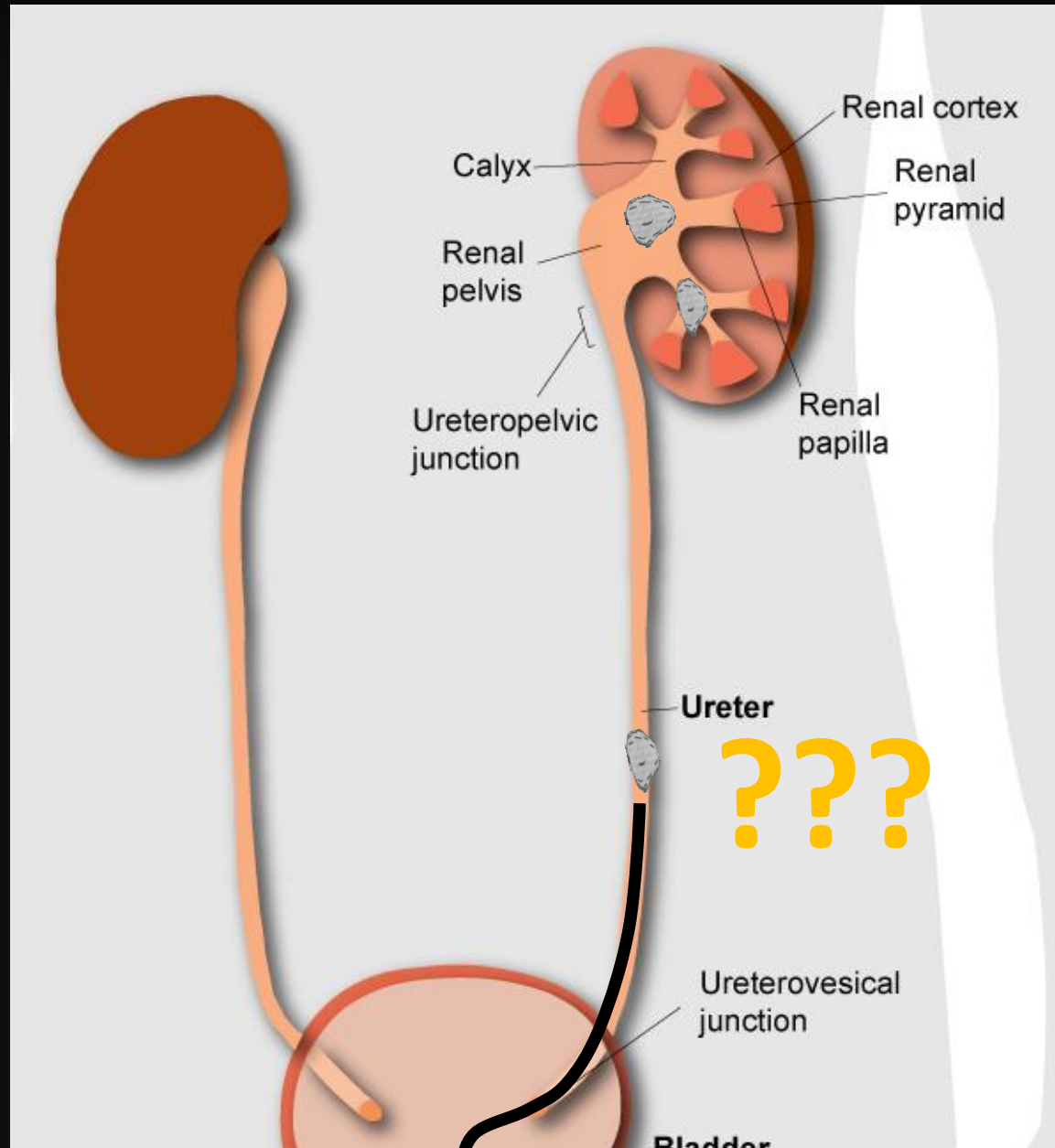

## Litotricia com Ureterorenoscópios

### *Litotritor pneumático*



- Ocupa quase a totalidade do canal de trabalho
- Ineficaz em cálculos muito duros e/ou pequenos
- Projecta os cálculos para longe
- Danifica os tecidos

## Litotricia com Ureterorenoscópios

### *Litotritor a laser*



- Fragmenta e vaporiza qualquer cálculo
- Muito seguro
- Menor efeito de retropulsão
- Permite melhor irrigação

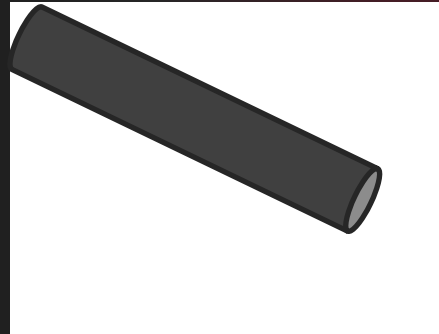

Vareta pneumática  
(1 mm)



Fibra laser  
(200  $\mu$ m)

Tratamento da Litíase do Aparelho Urinário Alto

# **Litotricia com Ureterorenoscópios**

*Litotritor a laser*

## Litotricia com Ureterorenoscópios

### *Equipamento e acessórios auxiliares*



Bomba de irrigação e aspiração de pressão regulada



Stent ureteral

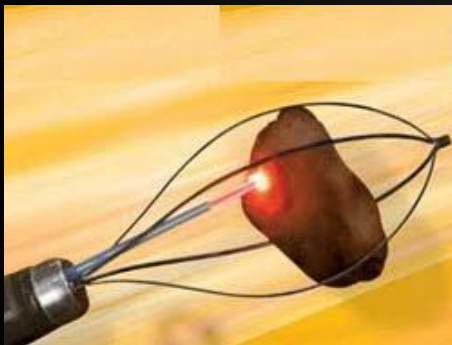

Sonda cesto de nitinol

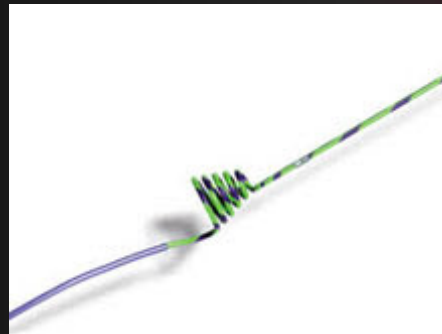

Cateter de oclusão

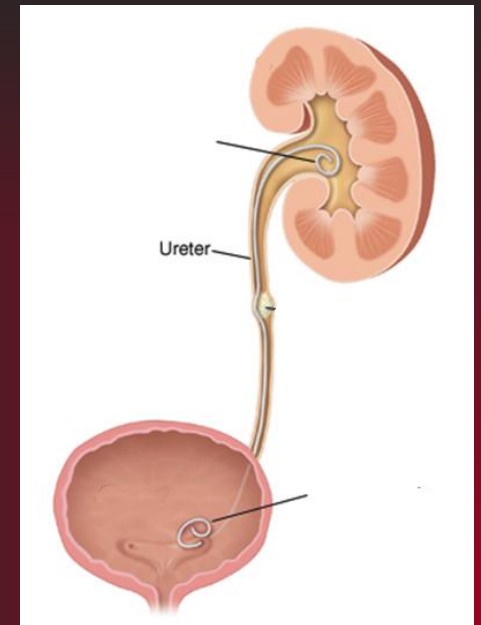

## Litotricia com Ureterorenoscópios

### *Indicações e sua evolução*

Passado



Cálculos até 10mm

Presente



Cálculos até 20mm

Futuro



# Ureterorenoscopia associada a outras técnicas

## *Associação a cirurgia percutânea*

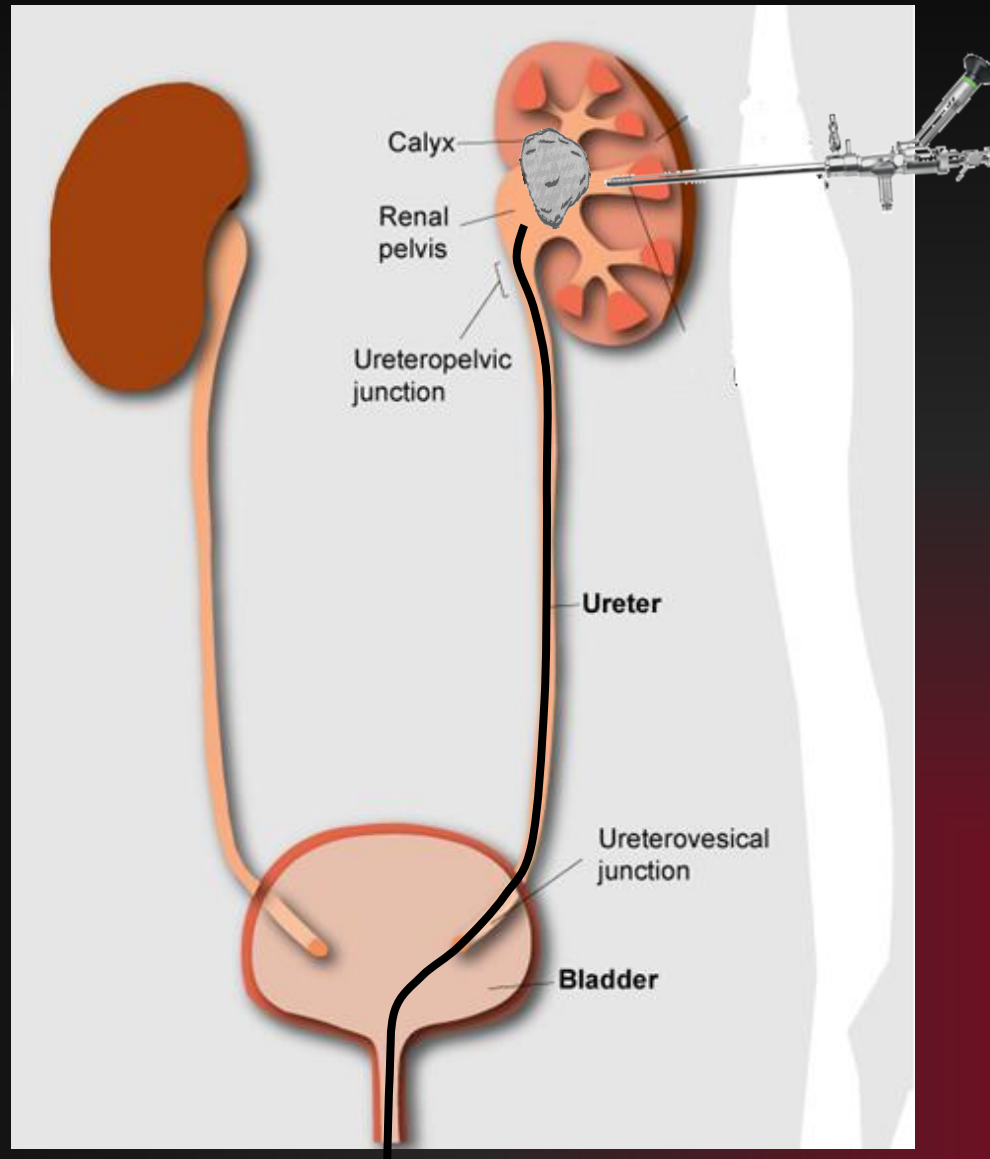

Tratamento da Litíase do Aparelho Urinário Alto

## **Futuro da Ureterorenoscopia**

Obrigado



## Tratamento da Litíase do Aparelho Urinário Alto

Serviço de Urologia

6 de Março de 2014